

**LEGENDA**

Confine comunale

VALUTAZIONE DEL GRADO DI SENSIBILITA' PAESISTICA DEI SITI

Sensibilità paesistica molto alta

Sensibilità paesistica alta

Sensibilità paesistica media

Grado e numerazione dei siti

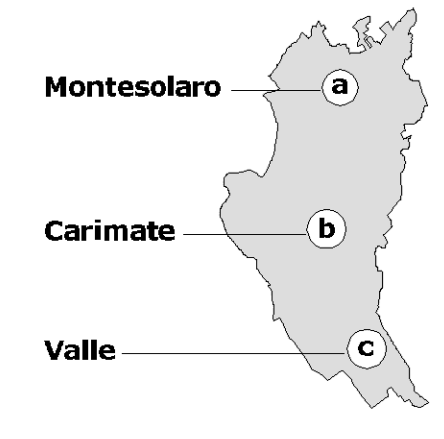
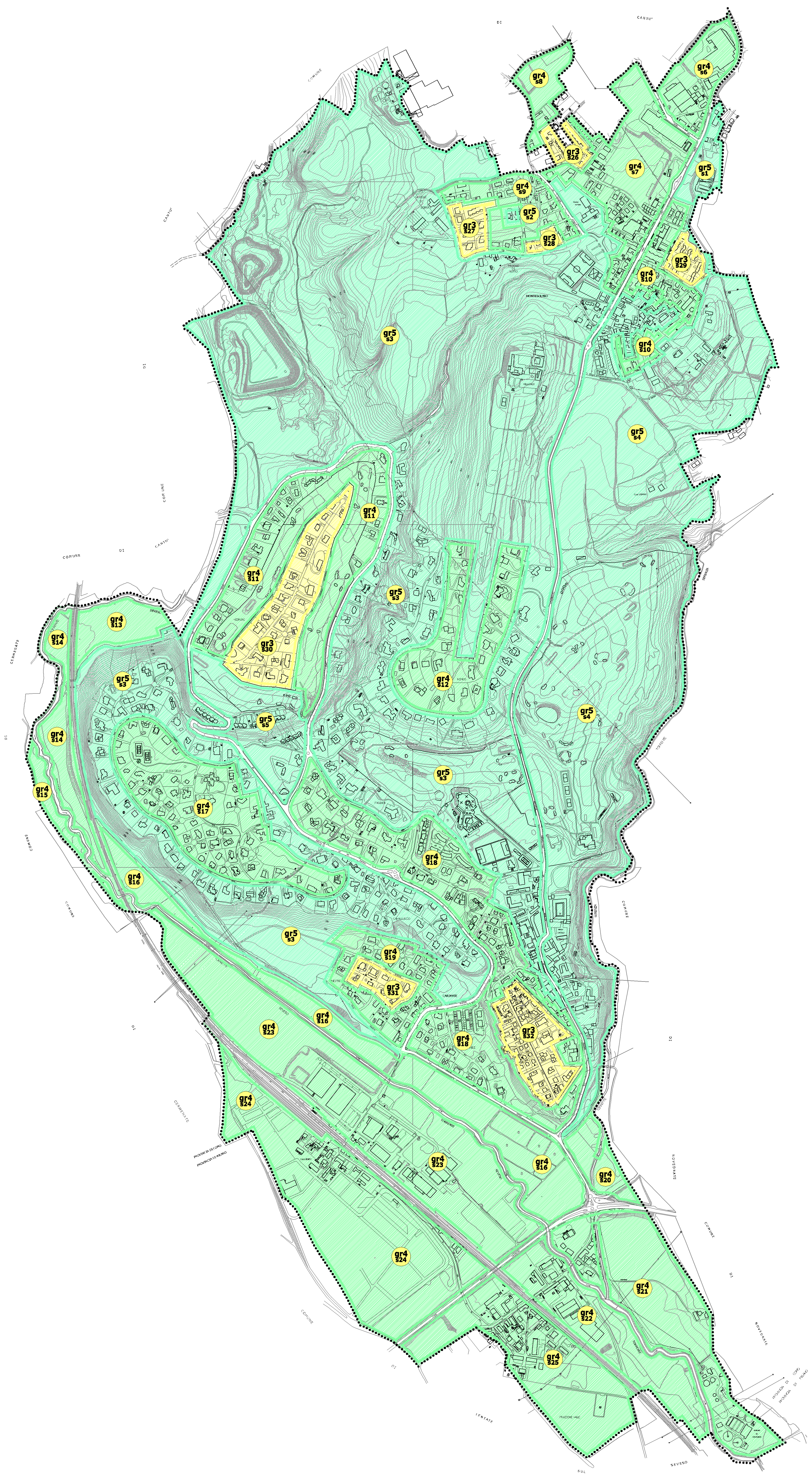

 23853 Cerroobbio (CO) V.le Matteotti, 58C T. +39 031 3347605 F. +39 031 3347627 E. info@piuassocati.net W. www.servizi.net C.F. 0310837096519 E. Bernasconi A. Bernasconi G.M. Pello architetti	L'AUTORITA' PROCEDENTE geom. S. Orsenigo L'AUTORITA' COMPETENTE dott.ssa S. Di Marco
	PARI Approvazione - Delib. C.C. n. del Verifica di compatibilità PIR - COD n. 3/229 del 27/06/13 Verifica di compatibilità PFCP - Az. n. 27518/01 del 03/07/13 Adozione - Delib. C.C. n. 3 del 28/01/13 Proposta - conferenza di valutazione Elaborazione e redazione Scoping - conferenza di valutazione Orientamento e preparazione Atto di avvio VAS - Delib. G.C. n. 64 del 07/05/09 Atto di avvio PGT - Delib. G.C. n. 63 del 07/05/09
COLLABORATORI: dott.ssa V. Palazzoni	OGGETTO: PROGETTO  <b>Carta della sensibilità                  paesistica dei siti</b>
PGT Piano di Governo del Territorio PdR Piano delle Regole ai sensi dell'art. 10 della L.R. 12/05	SCALA: 1:5.000 <div style="border: 1px solid black; padding: 5px; display: inline-block; font-size: 24px; font-weight: bold;">6</div>