

prospetto A

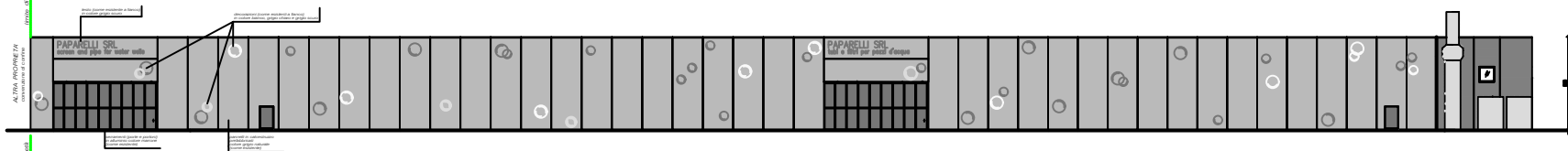

sezione XX

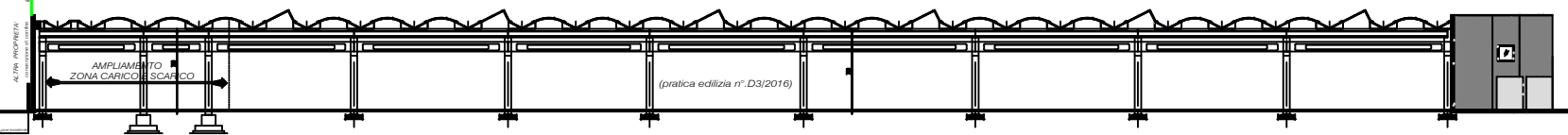

Situazione di progetto

prospetto B-C

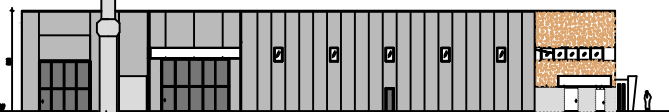

prospetto E - sezione YY

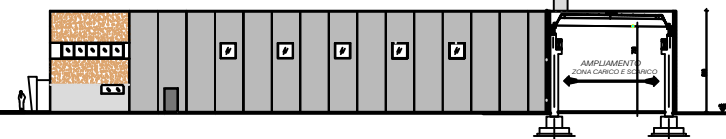

prospetto F



		<b>Progetto</b> Ampliamento di fabbricato industriale (art. 4 del D.P.R. n° 160/2001 - articolo 97 della Legge Regionale n° 12/2005) Via Molino Geretto n° 8 - Cairate (CO)	
<b>Committente</b> Paparelli Alessandro E figlio s.r.l. Via Molino Geretto n° 8 - Cairate (CO)		<b>Progetto</b> 1.000 x 6.000 mm <b>Scadenza</b> 19/10/2014	
<b>Data</b> 25 Marzo 2017	<b>Scala</b> 1:100	<b>Autore</b> G.	<b>Progetto</b> 1.000 x 6.000 mm 19/10/2014
<small>         Studio di architettura Paparelli &amp; Associati          Via Molino Geretto n° 8 - Cairate (CO) - Tel. 031/861111 - Fax 031/861112          A tutto il giorno - Tel. 031/861111 - Fax 031/861112 - Email: paparelli@paparelli.it       </small>			