

VERIFICA AREA A PARCHEGGIO			
S.l.p. in progetto	mq	148,86	
SPAZI PRIVATI (art.11 comma 1 - N.T.A. del Piano delle Regole)			
Attività industriali e artigianali: 1 posto auto ogni 150 mq di S.l.p.			
mq 148,86 / 150 =	n°	1	
n° 1 x 12,5 =	mq	12,50	
Posti auto in progetto	n°	4 > 1	
L.122/89			
mq 148,86 x 3,00m =	mq	446,58 / 10 =	44,66
Superficie a parcheggio in progetto			
mt (5,00 x 5,00) + (5,00 x 6,00) =	mq	65,00 >	44,60
SPAZI PUBBLICI (art.11 comma 2 - N.T.A. del Piano delle Regole)			
Attività industriali e artigianali: 10% della S.l.p. in progetto			
= 10% di 148,86 mq	mq	14,90	
Superficie da monetizzare	mq	14,90	

NOTA: PER DIMENSIONAMENTO RETI SMALTIMENTO ACQUE METEORICHE FARE RIFERIMENTO ALLE PROGETTUALI STUDIO DELTA.

LEGENDA:

- LIMITE DI PROPRIETA'
- LIMITE AREA GEOLOGICA 3A
- FASCIA RISPETTO FERROVIA
- FASCIA RISPETTO STRADALE
- LIMITE VINCOLO EX LEGGE 431/85
- LIMITE PARCO BRUGHERIA BRIANTEA
- AMPLIAMENTO IN PROGETTO
- PARCHEGGI STATO DI FATTO E AUTORIZZATO
- PARCHEGGI IN PROGETTO (e aree di manovra)
- AREA FUTURA VIABILITA' ANCORA DA DEFINIRE
- RETE ACQUE NERE - progetto
- RETE ACQUE NERE - esistente

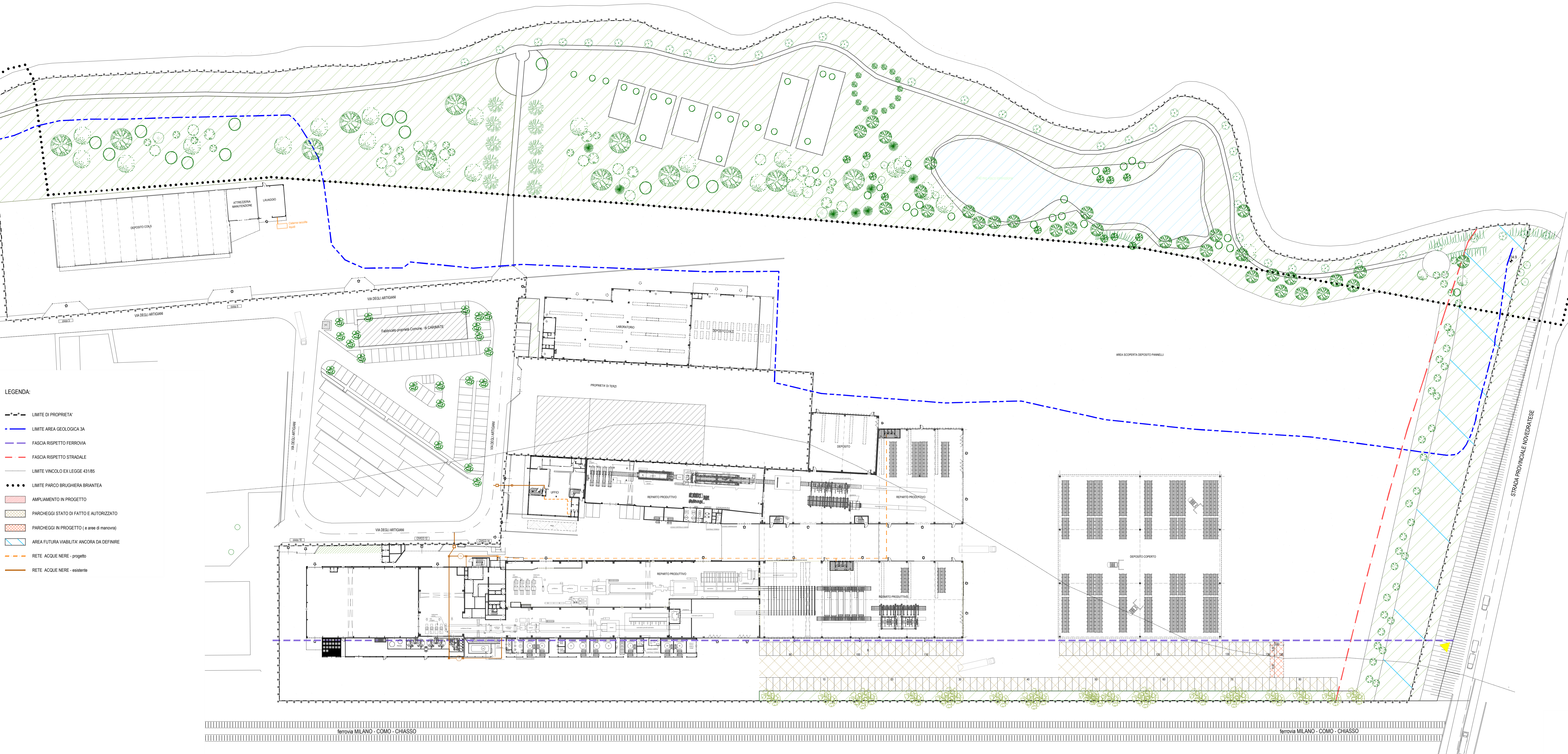

COMUNE DI CARIMATE
PROVINCIA DI COMO



PROCEDURA URBANISTICA SUAP
in VARIANTE AL PGT
Approvato con delibera C.C. nr.45 del 05/10/2013
Ai sensi dell'articolo 8 del D.P.R. 160/2010

"LATTONEDIL S.N.C."
AMBITO TRASFORMAZIONE PRODUTTIVO NR. 2

DESCRIZIONE:	L. SINDACO	IL SEGRETARIO
PROGETTISTA OPERE ARCHITETTONICHE:	Arch. FRANCO PE'	
PROGETTISTA MANAGEMENT + VALUTAZIONE AMBIENTALE STRATEGICA:	STUDIO PÈ	
COMMITTENTE:	LATTONEDIL S.r.l.	

COMPONENTE PAESAGGISTICA
Dana Frigerio, progettista del verde
Via Curcio, 13/2204 Inverigo (Como)
tel. 349 6624864
E-mail: dana.frigerio@gmail.com

COMPONENTE GEOLOGICA
Carlo Leonzi
Via Concesio, 3 - 20089 Vaprio D'Adda (MI)
Tel. 02/95763027

COMPONENTE ACQUE METEORICHE
Ing. Magnighi Roberto
DELTA S.R.L. SOCIETA' DI INGEGNERIA
Via Matteotti, 18c - 20172 Cervoeno (CO)

COMPONENTE AMBIENTALE STRATEGICA
The Blossom Avenue Management
Prof. Arch. Marco Facchinati
Arch. Marco Dallavalle
Corso Italia 13, 20122 Milano
CF P.Iva 08720030969
Tel. +39 (02) 365 20482
Fax +39 (02) 36643432

PROGETTO N°: 12
DATA: 28.11.2017
agg. 27.11.2018

RAFF: 1:500