

NUOVA SCALA: prospetto FRONTALE

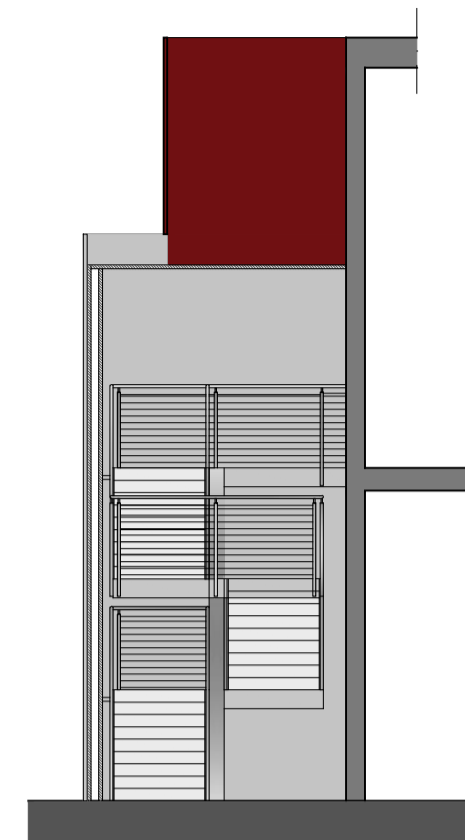

NUOVA SCALA: sezione A-A'

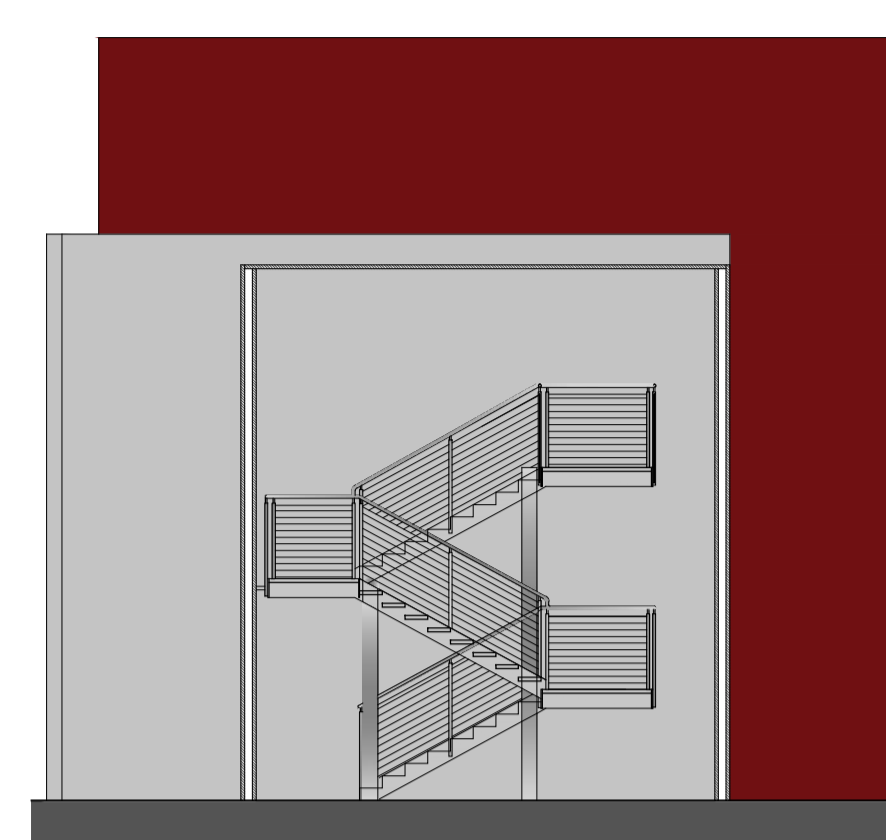

sezione B-B'

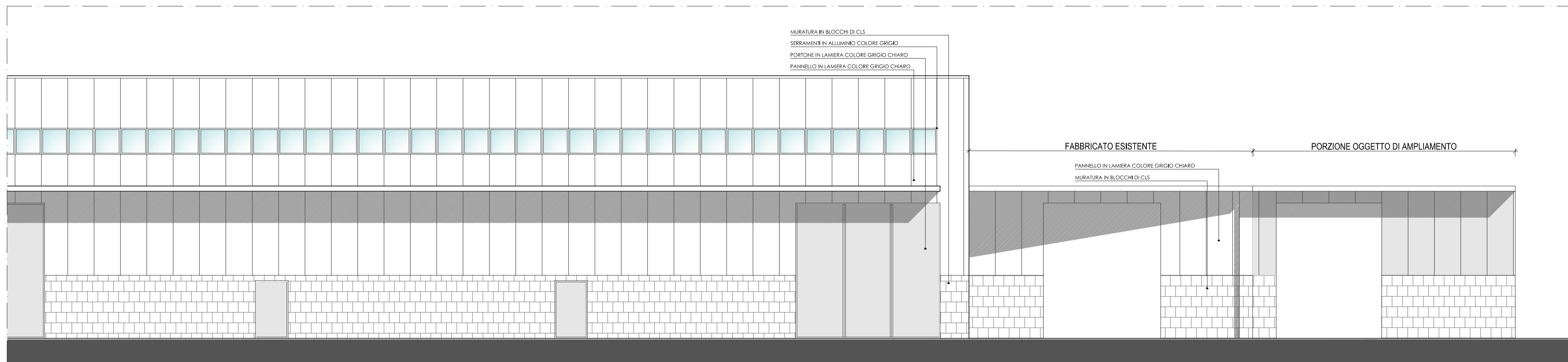

AMPLIAMENTO LAVAGGIO MEZZI: prospetto SUD

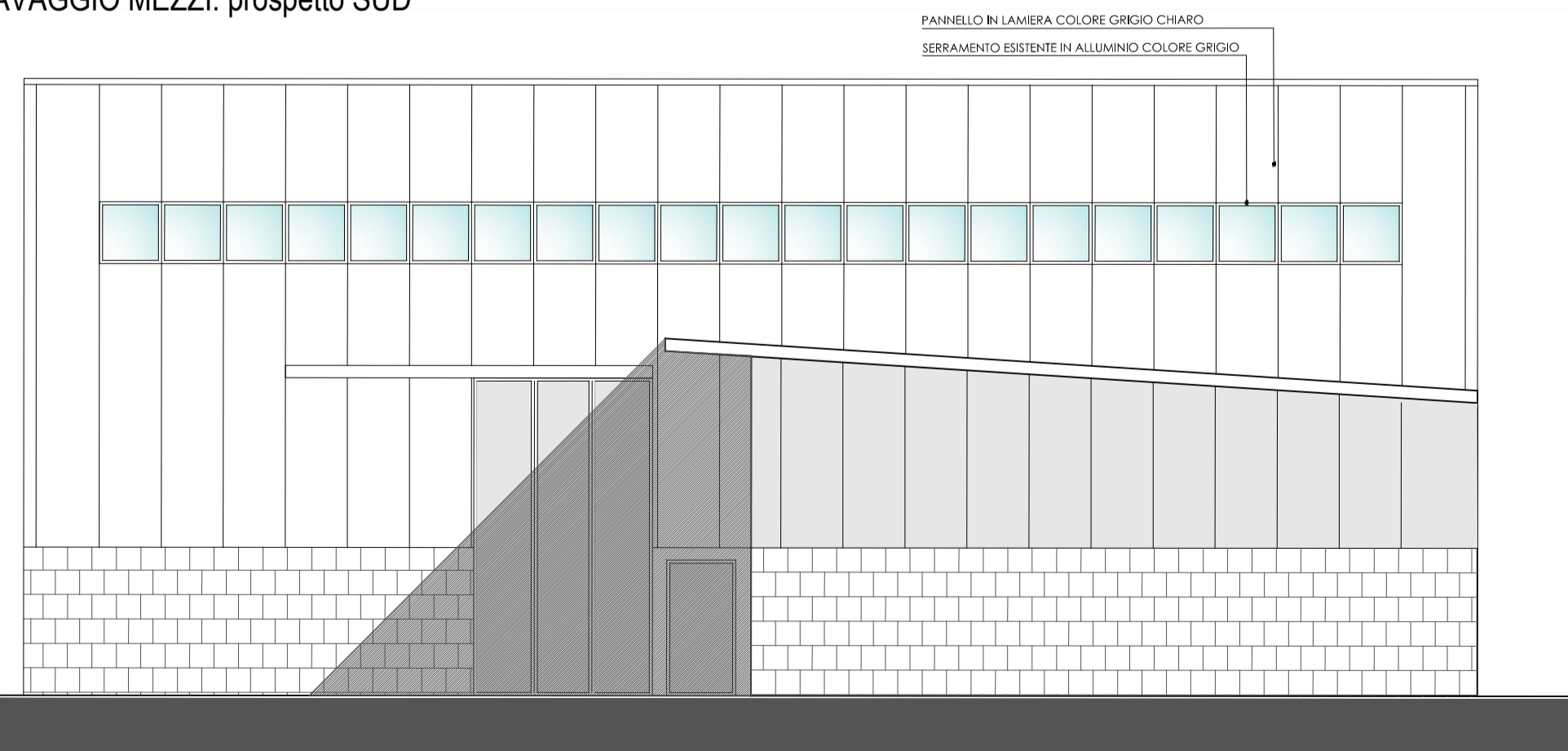

AMPLIAMENTO LAVAGGIO MEZZI: prospetto EST

COMUNE DI CARIMATE

PROVINCIA DI COMO



PROCEDURA URBANISTICA SUAP

in VARIANTE AL PGT

Approvato con delibera C.C. nr.45 del 05/10/2013

Ai sensi dell'articolo 8 del D.P.R. 160/2010

"LATTONEDIL S.N.C. "

AMBITO TRASFORMAZIONE PRODUTTIVO NR. 2

IL SINDACO

IL SEGRETARIO

DESCRIZIONE:  
PROSPETTI E SEZIONI DI PROGETTO

TAV. N°:

23

RAPP:

1:100

DATA:

28.11.2017  
agg. 24.07.2018

PROGETTISTA OPERE ARCHITETTONICHE:

Arch. FRANCO PE'  
P.za Castello, 5/d  
22060 - CARIMATE (CO)  
Tel. 031/791982  
E-mail: studio.pe@tin.it

PROJECT MANAGEMENT  
e VALUTAZIONE AMBIENTALE STRATEGICA:

STUDIO PÈ  
architettura & design



The Blossom Avenue  
Management

Prof. Arch. Marco Facchinetti  
Arch. Marco Dellavalle  
Corso Italia 13, 20122, Milano  
CF P.Iva 08728030969  
Tel +39 (02) 365 20482  
Fax +39 (02) 36643432

COMMITTENTE:

LATTONEDIL s.r.l.  
Via Tommaso Grossi, 31  
22066 - MARIANO C.SE (CO)

COMPONENTE GEOLOGICA

Carlo Leoni  
Via Concesa, 3 - 20069 Vaprio D'Adda (MI)  
Tel. 02/95763037